

1. Alle ondergrondse maaiveld- en vloerhoogtes vastleggen.
2. Alle ondergrondse maaiveld- en vloerhoogtes vastleggen.
3. Het versimp van de riolering is slechts schattingen.
4. Alle stroom afvoeren aan te sluiten op de bestaande riolering of systeem.
5. Alle funderingen, balken, sokkels en metalen profielen volgens de bestaande constructie, uitgevoerd door een erkend ingenieur in grondbouwkunde. De constructie van de stabiliteitsniveau's doorloopt.
6. Technische gespecificeerde stoffen zoals beton, stoffen, sanitair, glasbeschrijvingen, bodemstoffen, duurzame onderzaken zijn ten 100%.
7. Vaststelling van de vloer- en deurenhoogtes, base opwendbaarheid en overal waar kans op vasthouding moet zijn.
8. Dakconstructie uit te voeren volgens plan spanenfabriek.
9. Alle afmetingen dienen door de aannemer(s) te worden nagegaan.
10. Aannemer dient vóór start der werken het geheel van de oorspronkelijke tekeningen te controleren op de juistheid van de afmetingen.
11. Bekalende het opstellen van het uitvoeringsplan en de uitvoering daarvan te worden en steeds rekening gehouden te worden met de EPC-voorschriften. Veranderingen van de oorspronkelijke (of voorgescreven) dienen uitgevoerd te worden volgens een schriftelijk uitvoeringsplan.
12. De aannemer dient zich te houden aan de wijzigingen welke nodig zijn voor de veiligheid van de uitvoering van de werken.
13. Het is de plicht van de aannemer de meest recente plannamen aan te houden.
14. De aannemer dient in zijn gebouw, vóór het einde van het decreet (B.S. 2) geldende structurele (geen technische) tekeningen te worden vóór architect niet aansprakelijk worden gesteld en deze af te worden gebracht.

De op de plannen ingetekende kastjes en toestellen zijn indicatief aangegeven. Het verkoopstekenboek geeft de lvm de standaard materialen en toestellen die voorzien zijn.

07.00	aanpassing deurenhoogtes & aansluiting PREEAD
05.00	aanpassingen voor EPB volgens maat d.o. 26/03/2018
01.00	afwerken sluisen na aanpassing sluisblat
03.00	wijzigingen vloerhoogtes (bepaalde toezeggingen) & vloerbeschrijvingen
02.00	uitvoeringsplan meerstuf
01.00	wijzigingen l.v.v. aannemer meeststuf/tafelboek

Wijzigingen

UITVOERING

UV_04 **A10**

ontwerp Bouwen van 12 appartementen, parkeerkelder en omgevingswerken

ligging LIMBURG
B-3650 Dilsen-Stokkem
Europalaan 14/16
1e AFD. SIE. B Nrs. 353/M, 3/

bouwheer Alupelt bvba
Johan Umans
Astridlaan 215
B-3900 Overpelt
johan@umansradepo.be

architect Atrium Architecten bvba
Markt 49
B-3990 Peer
+32(0)11/79.11.60
info@atriumarchitecten.be

inhoud Uitvoering
1e verdieping, 2e verdieping, verdieping, Dak

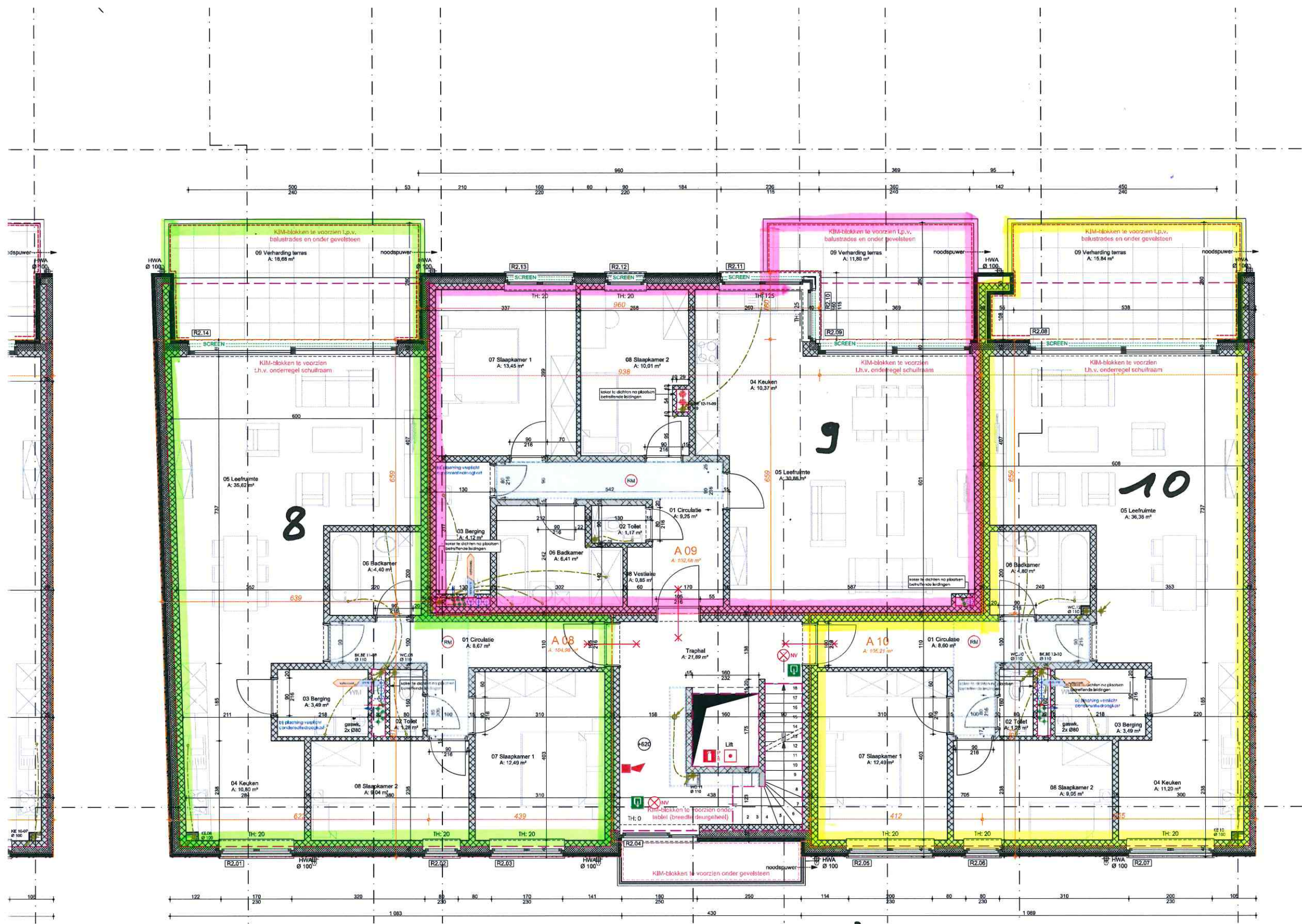

2^e VERDIEPING